



78

महाराष्ट्र शासन
जमाबंदी आयुक्त आणि संचालक भूमिअभिलेख महाराष्ट्र राज्य, पुणे

मालमत्ता पत्रक

1809

गाव/पेठ : उस्मानाबाद

तालुका/न.मु.का. : उप अग्रिष्क भूमि अभिलेख,
उस्मानाबाद

7/12

जिल्हा : उस्मानाबाद

नगर भूगाण ३००१

शिट नंबर

प्लॉट नंबर

धारणाधिकार

शासनाला दिलेल्या आकारणाचा किंवा मात्त्याचा तपशिल
आणि त्याच्या फेरतपासणीची नियत वेळ

सुविधाधिकार

हक्काचा मुल्यमापक
वर्ष: २००९

पट्टेदार

इतर मार

इतर अंश

दिनांक

व्यवहार

खंड क्रमांक

नविन धारक(या)
पट्टेदार(या) किंवा
मार

साक्षात्कन

०३/०३/२००९

अधिकार अभिलेख खरेदी र द नं ४०४० दि २६/१२/२००८ अन्वये मा. तहसीदरा उस्मानाबाद यांचे पत्र उस्मानाबाद/संचिक कुलस्वामिनी
६.११३/AMB/NAAH/WS/६६४ दि.३०.१२.०३अन्वये बीगर शेती मंजूरी नोंद घेतली असे

दु.नि. ४०४०/२००८

सचिक कुलस्वामिनी
शिक्षण प्रसारक मंडळ
उस्मानाबाद
रमेश विठ्ठलराव दापके

फेरफार क्र.९३९८
प्रमाणे
सही-
०९/०३/२००९
तालुका निरिक्षक भूमि
अभिलेख उस्मानाबाद

३०/०४/२०१५

जमाबंदी आयुक्त आणि संचालक भूमि अभिलेख (म.राज्य) पुणे यांचेकडील परिपत्रक क्र.ना.मु.५/मि.प./असरी:
२२/२०१५ पुणे दि १/२/२०१५ व इकडील आदेश क्र.न.मु.उस्मानाबाद/फे.४१२३६० दिनांक ३०/०४/२०१५अन्वये केवळ:
६६६६ नोंदवहीवरील क्षेत्र व मिळकत पत्रिकेवरील क्षेत्र मेळात असलेने मिळकत पत्रिकेवर नमूद अंकी क्षेत्रासरी पाच शे.
दशांश शहाराईची चौ.मी दाखल केले.

फेरफार क्र.१२३६०
प्रमाणे
सही-
३०/०४/२०१५
उप अग्रिष्क भूमि
अभिलेख,
उस्मानाबाद.

३ महत्वाचे टिपणे शिक्करी आणि कर्मचारी आणि

हि मिळकत पत्रिका दिनांक ०२/२/२०२१ ४:४२:३४ PM रोजी डिजिटल स्वाक्षरीत केली असल्यामुळे त्यावर कोणत्याही सही शिक्क्याची आवश्यकता नाही. मिळकत
पत्रिका डाऊनलोड दिनांक ०१/१६/२०२२ १:३९:१२ PM
वेपता पडताक्षणी साठी <http://aaploabhbhiksh.mahabhim.gov.in/DLSR/propertycard> या संकेत स्थळावर जाऊन २९०५१००००९८१९६०९ हा क्रमांक वापरावा.



PRINCIPAL
Sahyaadri College of Nursing
(B.Sc.Nursing)Osmanabad

PRINCIPAL
Sahyaadri College of Nursing
(B.Sc.Nursing)Osmanabad

Principal
Sahyadri College of Nursing
Osmanabad-413501



PRINCIPAL
Sahyaadri College of Nursing
(B.Sc.Nursing)



भारतीय स्टेट बैंक अहमदाबाद शाखा उस्मानाबाद
 चेक नं. 284000 दिनांक 26/12/2000
 अंश नं. 100- हॉ. नं. 5533
 पालिका नं. 284000 दिनांक 26/12/2000
 स्टॅम्प घेणाराचे नाव सुनिता महादेव काकडे
 या महादेव गल्ली, उस्मानाबाद

टोकन क्र. 3

सह बुध्दाम निर्वाहक वर्ग - 2
 उस्मानाबाद

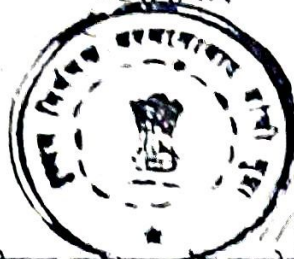

Embale

JOINT DISTRICT REGISTRAR
 COLLECTOR OF STAMPS
 OSMANABAD DIST. OSMANABAD
 MAHARASHTRA 47/ YEAR - 2000

शिरत 0683 SPECIAL महाराष्ट्र
 174619 DECEMBER 26 2008
 INDIA STAMP DUTY MAHARASHTRA
 R. 0210000 Pa 0104

खरेदीखत खुल्या प्लॉट जागेचे किंमत रु. 35,00,000/- (पस्तीस
 लाख रु) खुली प्लॉट जागा शहर उस्मानाबाद येथील नगर परिषदेच्या
 हद्दीमधील दि. 26/12/2000 (विभाग क्र-2)

लिहून घेणार:-

सतिव श्री कुलव्यामिनी शिक्षण प्रसारक
 मंडळ घर नंबर 28/490 समता नगर,
 उस्मानाबाद श्री. रमेश विठ्ठलराव दापका
 (देशमुख) वय वर्ष 45 धंदा नोकरी रा.
 समता नगर, उस्मानाबाद.

लिहून देणार:-

श्रीमती सुनिता महादेव काकडे वय वर्ष
 35 धंदा घरकाम रा. महादेव गल्ली,
 उस्मानाबाद. पं. नं. 199A PK 9551A

कारणे खरेदीखत खुल्या प्लॉट जागेचे लिहून देते की, मला मुलांचे
 पालन पोषणासाठी व शिक्षणासाठी रकमेची गरज असल्याने विक्री
 ठरावाप्रमाणे मी तुम्हापासून पूर्वीच रोख घेतले ते रु. 5,00,000/- (पाच
 लाख रु) व आज हा ठरव नोंदवताना से. सु. नि. साहेब यांचे सहाय्येने स्टेट बँक ऑफ
 इंडिया शाखा उस्मानाबाद येथील चेक नं. 284000 दि. 26/12/2000 (अन्वये घेणे
 आहेत ते रु. 30,00,000/- (तीस लाख रु.) असा संपूर्ण ठरलेली भरणा मला रु. 35,00,000/- (पस्तीस लाख रु)
 पोहचला. भरण्याची तक्रार राहिलेली नाही.

Rok

Embale

PRINCIPAL
 Sahyaadri College of Nursing
 (B.Sc. Nursing) Osmanabad

Secretary
 Shri Kulwamini Shikshan Prasarak
 Mandal, Samta Nagar, Osmanabad

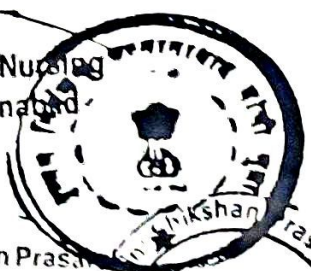

Reg. No.
 321/96
 F-3208

उभय
 2001/9/8
 2000

PRINCIPAL
 Sahyaadri College of Nursing
 (B.Sc. Nursing) Osmanabad



11/2/11

या संपुर्ण रकमेच्या मोबदल्यात माझी मालकी कब्जे वहिवाटीची, पतीकडुन मला वारसा हक्काने मिळालेली, निर्वेध व बिनबोजा अशी खुली प्लॉट जागा, नोंदणी तुकडी व जिल्हा पोट तुकडी आणि तालुका उस्मानाबाद यापैकी शहर उस्मानाबाद येथील नगर परिषदेच्या हद्दीमधील खुल्या प्लॉट जागेचा तपशिल...

सर्व्हे नंबर १२४/३/२ यामधील प्लॉट नंबर ३ पुर्ण व ४ पैकी उत्तर बाजुची जागा असुन यापैकी प्लॉट नंबर ३ ची लांबी पुर्व पश्चिम दक्षिण बाजुस ३८.२५ मीटर व उत्तर बाजुस ३५ मीटर व रुंदी दक्षिणोत्तर पश्चिम बाजुस ११.२५ मीटर व पुर्व बाजुस ९.२५ मीटर असुन या जागेचे एकुण क्षेत्रफळ ३६५.१६ चौरस मीटर आहे.

प्लॉट नंबर ४ ची लांबी पुर्व पश्चिम दक्षिण बाजुस ४३.०० मीटर, उत्तर बाजुस ३८.२५ मीटर व रुंदी दक्षिणोत्तर पश्चिम बाजुस ६.६८ मीटर व पुर्व बाजुस ४.५८ मीटर असुन याजागेचे एकुण क्षेत्रफळ २२८.७० चौरस मीटर आहे.

सदर दोन्ही प्लॉट जागेची चतुःसिमा - पुर्वेस - सर्व्हे नंबर १२५ - पश्चिमेस - डी. आय. सी. ते बार्शी नाका जाणारा रस्ता - दक्षिणेस - सदर प्लॉट नंबर ४ पैकी दिग्गज रमेश दापके यांना मी आजरोजी विक्री केलेली जागा - व उत्तरेस - प्लॉट नंबर २.

वरील दोन्ही प्लॉट जागेचे एकुण क्षेत्रफळ ५९३.८६ चौरस मीटर आहे.

याप्रमाणे चतुःसिमेच्या आतील खुली प्लॉट जागा संपुर्ण मी तुम्हास एकुण रक्कम मजकुर मध्ये आज रोजी या दस्तआधारे निव्वळ कायम खुष खरेदी दिली आहे. सदर खुल्या जागेचा ताबा तुम्हास आज रोजी दगड माती तदंगभुत वस्तुसह दिलेला आहे. तरी तुम्ही या दस्त आधारे संपुर्ण मालक या नात्याने वंशपरंपरा वहिवाट किंवा विल्हेवाट करावी, माझी अगर माझे वारसांची तक्रार चालणार नाही. तुमच्या मालकीस किंवा वहिवाटीस काही हरकत किंवा हस्तक्षेप केल्यास किंवा या जागेवर जर यापुर्वीचा काही कर्जबोजा निघाल्यास त्याचे सर्व सारले मी स्वतः करून देईन. तुम्हास त्याची तोशिस किंवा खर्च लागू देणार नाही.

सदर मिळकतीबाबत कोणत्याही न्यायालयात वाद प्रलंबित नाही. आमचे माहितीप्रमाणे सदर दस्त नोंदणीकरीता कोणत्याही कायद्याचे बंधन नाही. सदर दस्त नोंदणी केल्यामुळे काही कायदेशिर बाब उद्भवल्यास त्यास सर्वस्वी आम्ही जवाबदार आहोत.

Principal
Sahyaadri College of Nursing
Osmanabad-413501

Secretary
Shri Kulsawani Shikshan Prasarak
Mandal, Samta Nagar, Osmanabad.



Reg.No.
321/96
F-3208

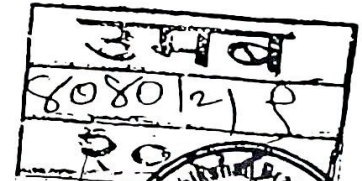

PRINCIPAL Reg.No.
321/96
Sahyaadri College of Nursing
(B.Sc.Nursing) Osmanabad

PRINCIPAL
Sahyaadri College of Nursing
(B.Sc.Nursing) Osmanabad

1/11

तसेच सदर दस्तासोबत जोडलेली कागदपत्रे संबंधीत कार्यालय, मधुन घेतलेली असुन त्यात काही फेरबदल नाही. तथापी यात काही त्रुटी निघाल्यास मी देणार जबाबदार राहीन.

सदर जागेसंबंधी मे. तहसिलदार उस्मानाबाद यांचे पत्र क्रमांक १९९३ / जे. एम. बी / एन. ए. ए. एच / डब्ल्यु. एस / ४६४ दिनांक ३०/१२/२००३ अन्वये बिगर शेती उपयोगाची मंजूरी घेतलेली आहे.

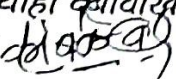
याप्रमाणे हे खरेदीखत मी रानीखुषीने व कोणाच्याही क्वावाखाली न येता लिहून दिले ते खरे. दिनांक २६/१२/२००८ दस्तुर 

लिहून देणार :-

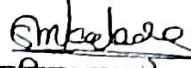
श्रीमती सुनिता महादेव काकडे

लिहून घेणार :-

सचिव श्री कुलस्वामिनी शिक्षण
प्रसारक मंडळ उस्मानाबाद
रमेश विठ्ठलराव दापके (देशमुख)



सेक्रेटरी

श्री कुलस्वामीनी शिक्षण प्रसारक
मंडळ, समतानगर, उस्मानाबाद

साक्षीदार

१)  (दत्ता विनायक सुंगवे
३२, नोकरी शेती लक्ष्मी नगर
(उ'बाद)

२)  (अश्विनी मौरिजोधीन रस्की
कप ३२, नोकरी सा. लोहार गल्ली
उस्मानाबाद.)

PRINCIPAL
Sahyaadri College of Nursing
(B.Sc.Nursing) Osmanabad



Principal
Sahyaadri College of Nursing
Osmanabad-413501



Shri Kulsawani Shikshan Prasarak
Mandal, Samta Nagar, Osmanabad.

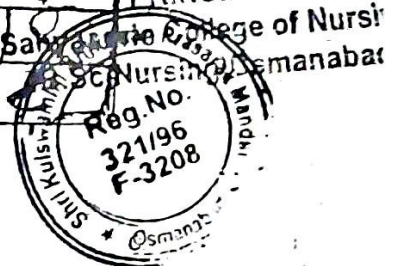
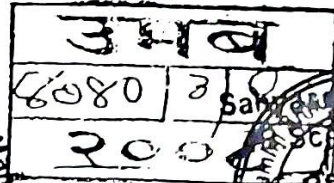

PRINCIPAL
Sahyaadri College of Nursing
Osmanabad

PROPOSED PLAN SHOWING PLOT TO BE REGULISE UNDER
 N-4 HARASHTRA GUNTHEWARI ACT-2001 FOR SMT KAKADE
 R/O OSMANABAD IN SY NO. 124/312 (PT) AT NARAYAN COLONY
 OSMANABAD.

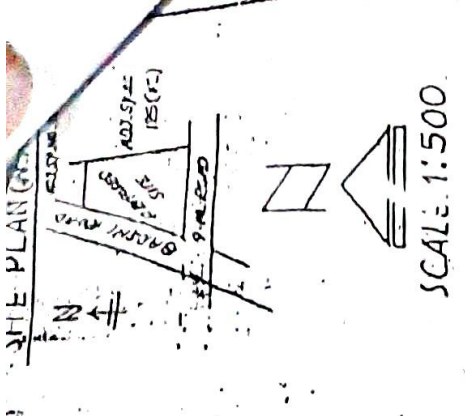

AREA STATEMENT
 TOTAL AREA 1867.50 SQ.MT

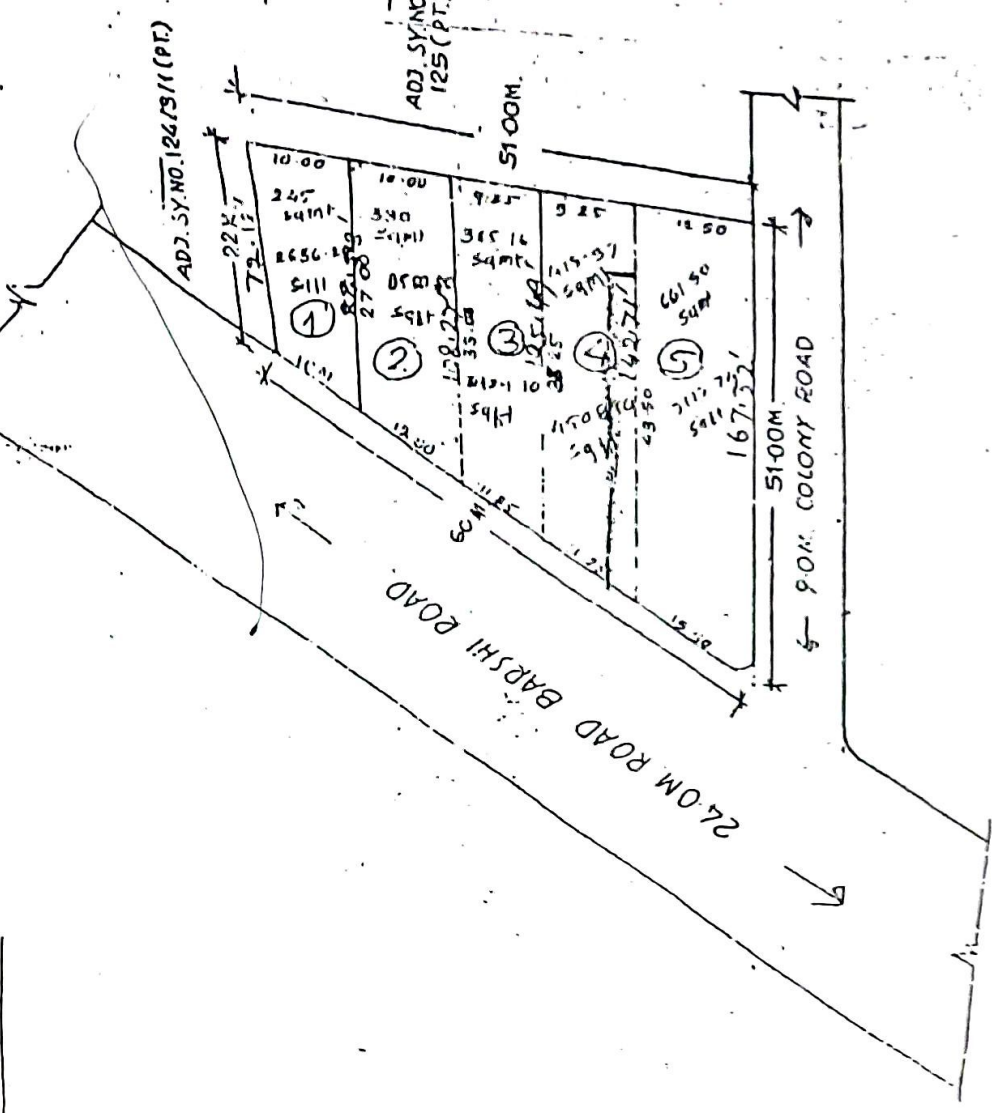

[Signature]
 PRINCIPAL

Sahyaadri College of Nursing
 (B.Sc. Nursing) Osmanabad



[Signature]

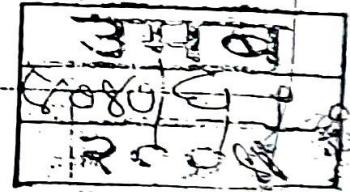

PRINCIPAL

Sahyaadri College of Nursing
 Secretary (B.Sc. Nursing) Osmanabad

[Signature]
 Principal

Sahyaadri College of Nursing
 Osmanabad-413501



PRINCIPAL
 Sahyaadri College of Nursing
 (B.Sc. Nursing) Osmanabad



भारत निर्वाचन आयोग
Election Commission of India
 ओडिआन
IDENTITY CARD
KQJ1038231

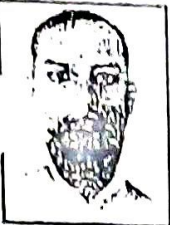

मतदातेचा नांव : दत्ता विनायक मुंगळे
Elector's Name : Datta Vinayak Mugale
 वडोलांचे नांव : विनायक मुंगळे
Father's Name : Vinayak Mugale
 लिंग : प Sex : M
 1/1/2006 रोजी वय : 30
Age as on 1/1/2006

KQJ1038231

पत्ता : 27-336, समता कोलाब विधानसभा क्षेत्र, समता नगर, राज्या रोड
Address : 27-336, Samata Kolaba Vidhansabha Rajya, Samarth Nagar Samanta Nagar Mahja Road

शहर : समता
Town : Osmanabad
 तालुका : समता
Taluka : Osmanabad
 जिल्हा : समता-413501
District : Osmanabad-413501

मतदार संघाचा अधिकारी
209-उपसमताबाद विधानसभा क्षेत्र, राज्या
Electoral Registration Officer
Post 209-Osmanabad Assembly Constituency

स्थान : समताबाद
Place : Osmanabad
 दिनांक / Date : 13/09/2007

हे पत्र शासनाच्या विविध योजनांसाठी ओडिआन कार्ड म्हणून वापरण्यात येऊ शकते.
This card may be used as an Identity Card under different Government Schemes 107/443



If you lose this card to lost/found, please inform
 the concerned PAN Services Office, ITD
 Floor 2, Sector 11, CHD Durgam
 New Mumbai - 400 614.

PRINCIPAL
Sahyadri College of Nursing
(B.Sc.Nursing)Osmanabad



Secretary
Shri Kulsawarni Shikshan Prasarak
Mandal, Samta Nagar, Osmanabad.

३५७
 ४०४०/०१९
 २००६

Shikshan Prasarak Mandal
Reg.No.
321196
F-3208
PRINCIPAL
 Osmanabad

Principal
Sahyadri College of Nursing
Osmanabad-413501

Shikshan Prasarak Mandal
Reg.No
321196
F-3208

PRINCIPAL
Sahyadri College of Nursing
(B.Sc.Nursing)Osmanabad

Sahyadri College of Nursing
(B.Sc.Nursing)Osmanabad

दुष्यम निबंधक
उस्मानाबाद

दस्त गोषवारा भाग-1

दस्त क्र 4040/2008

CR

क्रमांक : 4040/2008

पत्रा प्रकार : अभिहरतांतरणपत्र

क्र. पक्षकाराचे नाव व पत्ता पक्षकाराचा प्रकार छायाचित्र अंगठ्याचा छया

1) नाव रमला विठ्ठलराव दाफळे (देशमुख), वय 55, नोकरी रा
सपता नगर उस्मानाबाद, श्री कुलवामिनी शिक्षण
प्रसारक मंडळ प. न. 27/510 उ.माद ये रागिव
पत्ता: घर/फ्लॅट नं. -
गल्ली/रस्ता: -
ईमारतीचे नाव

Rake

सिंहन घेणार

वय 55

सही



2) नाव सुनिता महादेव कानडे, वय 35, घरकाम रा महादेव
गल्ली उस्मानाबाद PAN NO AQAPK9551A
पत्ता: घर/फ्लॅट नं. -
गल्ली/रस्ता: -
ईमारतीचे नाव: -
ईमारत नं. -
पेट/गसाहत: -
शहर/गाव: -
पालुका: -
पिन: -

Smkable

सिंहन देणार

वय 35

सही



Rake

Secretary

Shri Kulsawarni Shikshan Prasarak
Mandal, Sanita Nagar, Osmanabad.

[Signature]

PRINCIPAL

Sahyaadri College of Nursing
(B.Sc.Nursing) Osmanabad

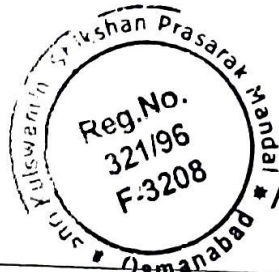

PRINCIPAL
Sahyaadri College of Nursing
(B.Sc.Nursing) Osmanabad



[Signature]

Principal

Sahyaadri College of Nursing
Osmanabad-413501

[Signature]

PRINCIPAL

Sahyaadri College of Nursing
(B.Sc.Nursing) Osmanabad

९१९

दस्त क्र. (क्रमांक-4040-2008) ज गोषवारा
मजगार मुला ४२०४८३ गोषदला ३५०००००० भारतेचे मुद्रांक मुल्यक : २१००००

दस्त एकर केल्याचा दिनांक २६/१२/२००८ ११:५१ AM
शिक्का दिनांक : २६/१२/२००८
दस्त हजर करणा-याची राही :

Rake

दस्ताचा प्रकार : २५) अभिहस्तांतरणपत्र
शिक्का क्र. १ ची वेळ : (सादरीकरण) २६/१२/२००८ ११:५७ AM
शिक्का क्र. २ ची वेळ : (फी) २६/१२/२००८ १२:०४ PM
शिक्का क्र. ३ ची वेळ : (कबुला) २६/१२/२००८ १२:०५ PM
शिक्का क्र. ४ ची वेळ : (ओळख) २६/१२/२००८ १२:०५ PM

दस्त नोंद केल्याच. दिनांक : २६/१२/२००८ १२:०६ PM

आळख :
खातीत इसम असे निवेदीत करतात की, ते दस्तऐवज करून देणा-यांना व्यक्तीश ओळखतात,
य त्याची ओळख पटविताने.

१) दत्ता विनायक भुंगळे ,घर/फ्लॅट नं: वय ३२,शेती
गल्ली/रस्ता: समता नगर
ईमारतीचे नाव: -
ईमारत नं: -
पेट/यसाहत: -
शहर/गाव: उस्मानाबाद
तालुका: उस्मानाबाद
पिन: -

भुंगळे

२) हर्षद मोईजोचीन रजवी ,घर/फ्लॅट नं: वय ३२, नीकरी
गल्ली/रस्ता: तोहार गल्ली
ईमारतीचे नाव: -
ईमारत नं: -
पेट/यसाहत: -
शहर/गाव: सदर
तालुका: -
पिन: -

व तज्ज्ञ लि. घे. चांनी वृत्त्यप्र निबंधक
दरमिे सुमोर रु (३०,००००००) +
ते शिक्का सादर करण्येवत.
गोळ दिने अहित.

पायती क्र.: 4067 दिनांक. 26/12/2008
पायतीचे वर्णन
नाव: रमेश विठ्ठलराव दापके (दशगुण), वय ५५
नीकरी रा समता नगर उरमानाबाद श्री
कुलस्वामीनी शिक्षण प्रसारक मंडळ घ न २७/५५
उ.बाद चे राधिव

२००० नोंदणी फी
१८० नयकल (अ. ११(१)), पृष्ठाकनाची नयकल
(अ. ११(२)).
रुजधीते (अ. १२) य छायाचित्रण (अ. १३) ->
एकत्रित फी

२०१८०: एकूण

पायती क्र. ४०६९ दिनांक २५/१२/२००८
०.०० रुपयांची पायती.

रमेश दापके
३. निबंधकाची राही, उरमानाबाद

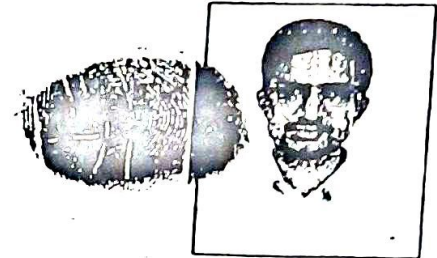
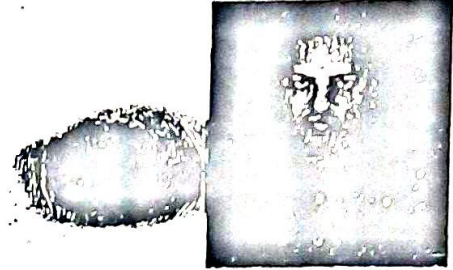

रमेश दापके
३. निबंधकाची राही.
उरमानाबाद

प्रमाणित करण्यात येते की, या
दस्तामध्ये एकूण २ पाने आहेत

रमेश दापके
सह दुय्यम निबंधक वर्ग - २
उस्मानाबाद

पुस्तक क्रमांक ९
क्रमांक ४०४० वर नोंदला
दिनांक २६ माहे १२ सन २००८

रमेश दापके
सह दुय्यम निबंधक वर्ग - २
उस्मानाबाद

Rake
Secretary
Shri Kulsawmini Shikshan Prasarak
Mandal, Osmanabad.

Sahyaadri College of Nursing
(B.Sc.Nursing) Osmanabad

SP
Principal
Sahyaadri College of Nursing
Osmanabad-413501



SP
PRINCIPAL
Sahyaadri College of Nursing
(B.Sc.Nursing) Osmanabad

PRINCIPAL
Sahyaadri College of Nursing
(B.Sc.Nursing) Osmanabad



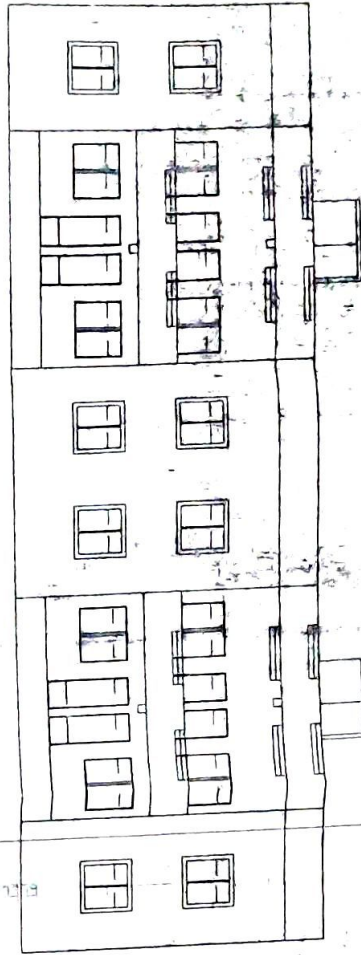

FRONT ELEVATION

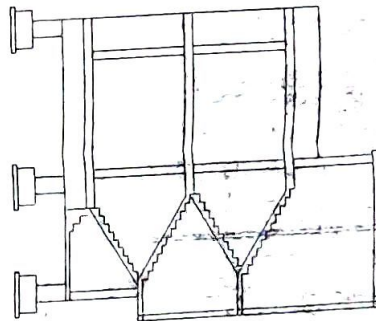

SECTION 7 & B

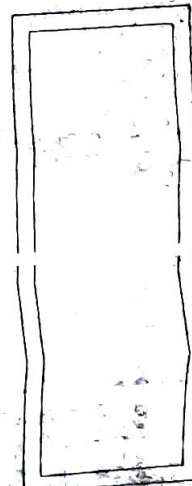

Foundation
 12' x 12' x 12" concrete
 12' x 12' x 12" concrete
 12' x 12' x 12" concrete

CONCRETE	
1	12' x 12' x 12" CONCRETE
2	12' x 12' x 12" CONCRETE
3	12' x 12' x 12" CONCRETE
4	12' x 12' x 12" CONCRETE
5	12' x 12' x 12" CONCRETE
6	12' x 12' x 12" CONCRETE
7	12' x 12' x 12" CONCRETE
8	12' x 12' x 12" CONCRETE
9	12' x 12' x 12" CONCRETE
10	12' x 12' x 12" CONCRETE
11	12' x 12' x 12" CONCRETE
12	12' x 12' x 12" CONCRETE
13	12' x 12' x 12" CONCRETE
14	12' x 12' x 12" CONCRETE
15	12' x 12' x 12" CONCRETE
16	12' x 12' x 12" CONCRETE
17	12' x 12' x 12" CONCRETE
18	12' x 12' x 12" CONCRETE
19	12' x 12' x 12" CONCRETE
20	12' x 12' x 12" CONCRETE
21	12' x 12' x 12" CONCRETE
22	12' x 12' x 12" CONCRETE
23	12' x 12' x 12" CONCRETE
24	12' x 12' x 12" CONCRETE
25	12' x 12' x 12" CONCRETE
26	12' x 12' x 12" CONCRETE
27	12' x 12' x 12" CONCRETE
28	12' x 12' x 12" CONCRETE
29	12' x 12' x 12" CONCRETE
30	12' x 12' x 12" CONCRETE
31	12' x 12' x 12" CONCRETE
32	12' x 12' x 12" CONCRETE
33	12' x 12' x 12" CONCRETE
34	12' x 12' x 12" CONCRETE
35	12' x 12' x 12" CONCRETE
36	12' x 12' x 12" CONCRETE
37	12' x 12' x 12" CONCRETE
38	12' x 12' x 12" CONCRETE
39	12' x 12' x 12" CONCRETE
40	12' x 12' x 12" CONCRETE
41	12' x 12' x 12" CONCRETE
42	12' x 12' x 12" CONCRETE
43	12' x 12' x 12" CONCRETE
44	12' x 12' x 12" CONCRETE
45	12' x 12' x 12" CONCRETE
46	12' x 12' x 12" CONCRETE
47	12' x 12' x 12" CONCRETE
48	12' x 12' x 12" CONCRETE
49	12' x 12' x 12" CONCRETE
50	12' x 12' x 12" CONCRETE

WOOD	
1	12' x 12' x 12" WOOD
2	12' x 12' x 12" WOOD
3	12' x 12' x 12" WOOD
4	12' x 12' x 12" WOOD
5	12' x 12' x 12" WOOD
6	12' x 12' x 12" WOOD
7	12' x 12' x 12" WOOD
8	12' x 12' x 12" WOOD
9	12' x 12' x 12" WOOD
10	12' x 12' x 12" WOOD
11	12' x 12' x 12" WOOD
12	12' x 12' x 12" WOOD
13	12' x 12' x 12" WOOD
14	12' x 12' x 12" WOOD
15	12' x 12' x 12" WOOD
16	12' x 12' x 12" WOOD
17	12' x 12' x 12" WOOD
18	12' x 12' x 12" WOOD
19	12' x 12' x 12" WOOD
20	12' x 12' x 12" WOOD
21	12' x 12' x 12" WOOD
22	12' x 12' x 12" WOOD
23	12' x 12' x 12" WOOD
24	12' x 12' x 12" WOOD
25	12' x 12' x 12" WOOD
26	12' x 12' x 12" WOOD
27	12' x 12' x 12" WOOD
28	12' x 12' x 12" WOOD
29	12' x 12' x 12" WOOD
30	12' x 12' x 12" WOOD
31	12' x 12' x 12" WOOD
32	12' x 12' x 12" WOOD
33	12' x 12' x 12" WOOD
34	12' x 12' x 12" WOOD
35	12' x 12' x 12" WOOD
36	12' x 12' x 12" WOOD
37	12' x 12' x 12" WOOD
38	12' x 12' x 12" WOOD
39	12' x 12' x 12" WOOD
40	12' x 12' x 12" WOOD
41	12' x 12' x 12" WOOD
42	12' x 12' x 12" WOOD
43	12' x 12' x 12" WOOD
44	12' x 12' x 12" WOOD
45	12' x 12' x 12" WOOD
46	12' x 12' x 12" WOOD
47	12' x 12' x 12" WOOD
48	12' x 12' x 12" WOOD
49	12' x 12' x 12" WOOD
50	12' x 12' x 12" WOOD

Building Information
 12' x 12' x 12" WOOD
 12' x 12' x 12" WOOD
 12' x 12' x 12" WOOD

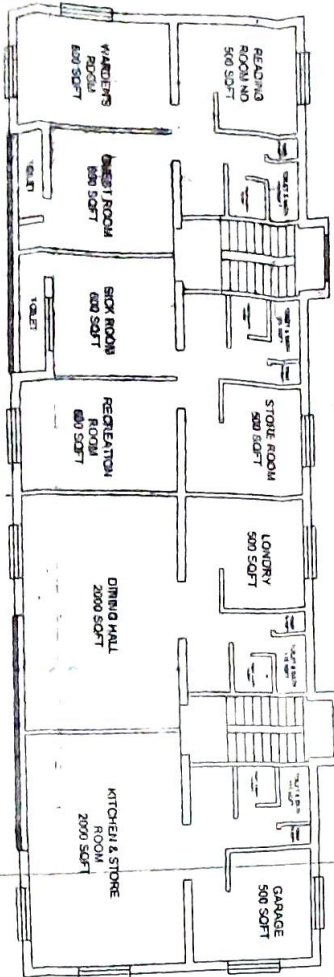

GROUND FLOOR

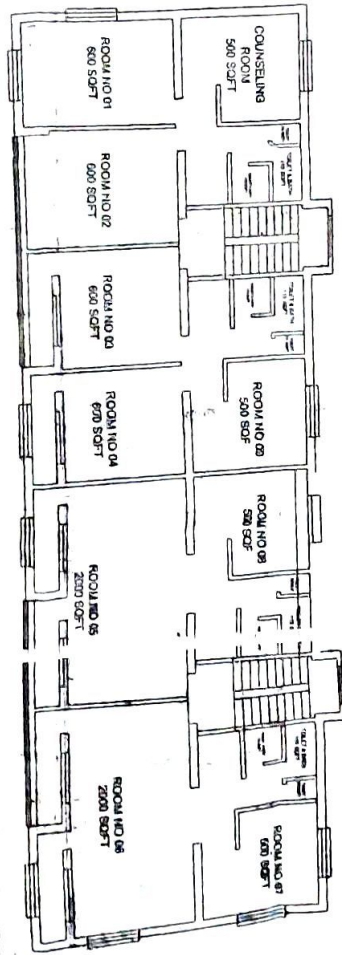

FIRST FLOOR

At Smith's Studio
 12' x 12' x 12" WOOD
 12' x 12' x 12" WOOD

GROUND FLOOR 6000 SQ. FT.
 FIRST FLOOR 6000 SQ. FT.
 TOTAL AREA 12000 SQ. FT.
 NAME OF OWNER - SMITH'S STUDIO
 HOUSE NO. 272078 PLOT NO. 50.00 SQ. FT. 1000
 VISUAL IMPACT ANALYSIS REPORT NO. 2000
 T.M. DIST. CONSTRUCTION



सर्वजनिक आरोग्य विभाग
जिल्हा शल्य चिकित्सक, जिल्हा रुग्णालय, उस्मानाबाद

ANNEXURE-III

FORM C

Certificate of Registration under Section 5 of the
Bombay Nursing Home Registration Act.

Amendment 2006

(Under Rule 5)

No:-177

This is to certify that Dr. Vasudha Diggaj Dapke - Deshmukh has been registered under the Bombay Nursing Homes registration Act Amendment 2006 in respect of Sahyaadrie Multispeciality Hospitals, Chhatrapati Sambhaji Raje Marg DIC Road, Kakade Plot, Osmanabad situated at, Tal:-Osmanabad Dist:- Osmanabad and has been authorized to carry on the said Nursing Home.

Registration No :- 177

Maternity

Cots :- 200

Date of Registration: 19.11.2014

Other Nursing patients

Cots :- 150

Date of issue of certificate : 28/5/2021

This Certificate shall be valid up to 31th March 2024

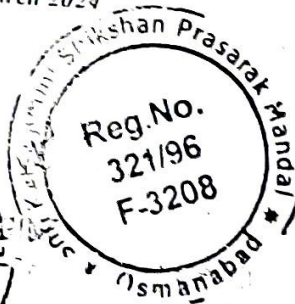
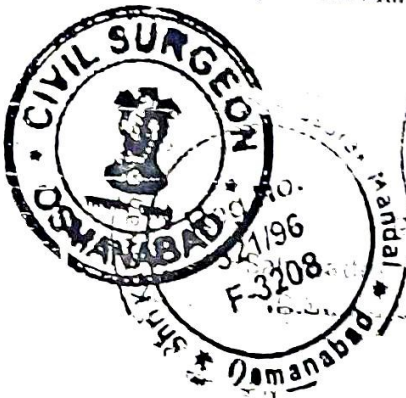

PRINCIPAL
Sahyaadrie College of Nursing
(B.Sc.Nursing) Osmanabad
Civil Surgeon
Civil Hospital, Osmanabad
Civil Surgeon
General Hospital, Osmanabad
PRINCIPAL
Sahyaadrie College of Nursing
(B.Sc.Nursing) Osmanabad